

**FICHA DE INVENTARIO Y VALORACIÓN DE BIENES CULTURALES INMUEBLES**

<b>USO EXCLUSIVO DEL MINISTERIO DE CULTURA</b>		INMUEBLE No	MZ	006
Código Nacional		Hoja 1	PR	022

<b>1. DENOMINACIÓN</b>				
1.1. Nombre del Bien	CL 11 1 38	1.2. Otros nombres	N.A.	
1.3. Pertenece a valoración colectiva	No	1.4. Nombre	N.A.	
<b>2. CLASIFICACIÓN TIPOLÓGICA</b>				
2.1. Grupo Patrimonial	Material	2.2. Subgrupo Patrimonial	Inmueble	
2.3. Grupo	Arquitectónico	2.4. Subgrupo	Arquitectura habitacional	
2.5. Categoría	Vivienda urbana	2.6. Subcategoría	Vivienda unifamiliar	
<b>3. LOCALIZACIÓN</b>				
3.1. Departamento	Bogotá	3.2. Municipio	Bogotá D.C.	
3.3. Nomenclatura	CL 11 1 38	3.4. Nomenclatura antigua	N.A.	
3.5. Barrio	Egipto	3.6. Código Barrio	003105	
3.7. Dentro de sector urbano histórico	Si	3.8. Nombre sector urbano	Sector Urbano Antiguo	
3.9. No. de manzana	006	3.10. No. de predio	022	
3.11. CHIP	AAA0030KUYN	3.12. Localidad	Candelaria	
3.13. Dentro de perímetro urbano	Si	3.14. UPZ	94	
3.15. Nombre UPZ	Candelaria			
<b>4. CARACTERÍSTICAS FÍSICAS DEL INMUEBLE</b>				
4.1. Características del predio		Área del predio (m2)	240.0	
Frente (ml)	10.6	Área ocupada (m2)	206.5	
Fondo (ml)	26.1	Área libre (m2)	33.5	
4.2. Características edificación				
	1	2	3	más pisos
Número de pisos		X		
Uso por piso	Servicios	Servicios	N.A.	N.A.
<b>5. INFORMACIÓN CATASTRAL</b>				
5.1. Cédula catastral	11 1 31	5.2. Matrícula inmobiliaria	050C01251572	
5.3. Clase de predio	No PH	5.4. Destino económico	Comercio en corredor	
5.5. Tipo de propiedad	Particular	5.6. Avaluo Catastral	467064000	
5.7. Valor referencia terreno m2	\$ 1,450,000			
<b>6. NORMATIVIDAD VIGENTE</b>				
6.1. POT-PBOT-EOT	POT	6.2. Enlace documento	<a href="http://www.alcaldia bogota.gov.co/sisjur/normas/Norma1.jsp?i=3769">http://www.alcaldia bogota.gov.co/sisjur/normas/Norma1.jsp?i=3769</a>	
6.3. Reglamentación	Decretos 469 de 2003 y 492 de 2007			
6.4. Declaratoria BIC (si/no)	Si	6.5. Ambito declaratoria	Distrital	
6.6. Acto admin que declara	Decreto 678 de 1994	6.7. Nivel de Intervención	N2-T1-G2	
6.8. Aplicable a	N.A.			
<b>7. OBSERVACIONES</b>				
N.A.				

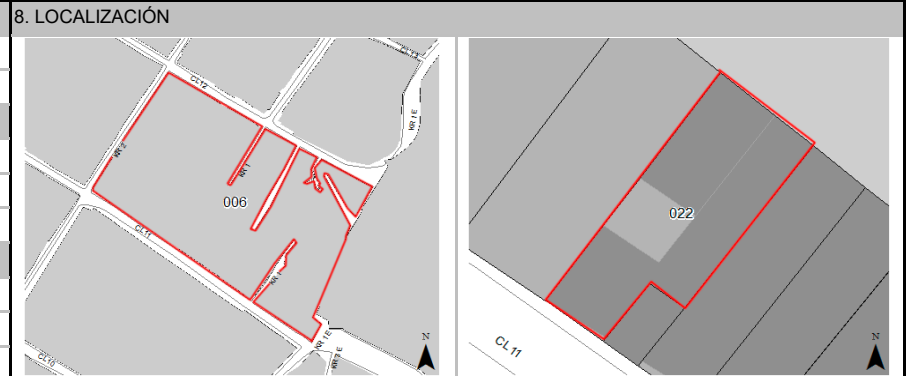

Fuente: Equipo Fotografía PEMP Patrimonio Inmueble



Fuente: Equipo Fotografía PEMP Patrimonio Inmueble

Fuente: Recorridos fotográficos por el centro de Bogotá, Noviembre 1981 - Febrero 1982. Colcultura

	Diligenció:	PEMP Patrimonio Inmueble	Código de identificación	Hoja 1
	Fecha:	2016-2017		
	Revisó:	PEMP Patrimonio Inmueble	003105006022	de 5
	Fecha:	2018		

**FICHA DE INVENTARIO Y VALORACIÓN DE BIENES CULTURALES INMUEBLES**

<b>USO EXCLUSIVO DEL MINISTERIO DE CULTURA</b>		INMUEBLE No	MZ	006
Código Nacional		Hoja 2	PR	022

<b>12. ORIGEN</b>			
12.1. Fecha	No documentado	12.2. Siglo	XX
12.3. Momento histórico	Comienzos	12.4. Periodo histórico	Republicano
12.5. Diseñador (es)	No documentado	12.6. Constructor (es)	No documentado
12.7. Fundador (es)	No documentado	12.8. Filiación	No documentado
12.9. Influencia	No documentado	12.10. Uso original	Residencial

<b>13. OCUPACIÓN ACTUAL</b>						
	Propiedad	Admin	Arriendo	Comodato	Tenencia	Posesión
Ocupación actual						
Observaciones	Ocupación no documentada					
	<b>PROPIETARIO</b>			<b>OCUPANTE</b>		
13.1. Nombre/ Razón social	Leasing Colombia s.a. compañía de finanzas			Natalia Laguna		
13.2. Tipo de documento	NIT			Cédula de ciudadanía		
13.3. Número documento	8600592943			1032468807		
13.4. Dirección	No documentado			CL 11 1 38		
13.5. Departamento	No documentado			Bogotá D.C.		
13.6. Municipio	No documentado			Bogotá		
13.7. Teléfono	No documentado			3520931		
13.8. Correo electrónico	No documentado			No documentado		

**14. DESCRIPCIÓN**  
 Inmueble de 2 pisos, paramentado en un predio medianero con forma irregular, cuyas dimensiones son: frente de 10.63 m y fondo de 26.10 m, logrando una proporción de 1 a 2.5 veces aproximadamente, con frente sobre la Calle 11. La ocupación del predio se realiza a través de un volumen frontal original, y 1 volumen detrás con patio central construido posteriormente; los dos forman un patio lateral. Cuenta con dos accesos, uno que entrega a la recepción del hotel, y otro que lleva a la escalera principal y al primer patio lateral. Una escalera secundaria se localiza al lado oriente del patio central. La fachada consta de zócalo de pañete, cornisa de entrepiso, vanos de acento vertical, alero con cornisa interior, y ático balaustrado con machones laterales y central. El primer piso cuenta con 2 vanos de acceso y 1 vano de ventana lateral, todos con marco de realce. El segundo piso consta de 3 vanos de puertas ventanas que cuentan con una alfajía, marco de pañete y baranda metálica. El sistema estructural del volumen frontal, según fotografías de culatas, es de muros de carga en ladrillo y cubierta a 2 aguas con estructura de madera. Los materiales de los muros son en ladrillo con revestimiento de pañete y pintura, y la carpintería es de madera en puertas y ventanas de fachada.

**15. OBSERVACIONES**  
 Los períodos corresponden a la clasificación propuesta por el Manual de inventario Inmueble expedido por el Ministerio de cultura. Las épocas y siglos identificados en las fichas son aproximados, clasificados de acuerdo con sus características del lenguaje arquitectónico, estructura y materiales correspondientes. No obedecen a un estudio exhaustivo de cada inmueble, su precisión será realizada por el estudio histórico que se exija en la presentación de requisitos para su intervención.

**16. FOTOGRAFÍAS INTERIORES**



Fuente: Equipo Levantamientos PEMP Patrimonio Inmueble

**17. RESEÑA HISTÓRICA**  
 Inmueble construido a principios del siglo XX en el periodo republicano. Destinado para uso residencial, actualmente su uso es servicios, específicamente hostel. Su propietario actual es Leasing Colombia S.A., Compañía de Financiamiento Comercial. No se conocen datos de su diseñador o constructor. Actualmente solo se conserva la crujía frontal de lo que fue a comienzos de siglo XX un volumen de 2 patios laterales, según aerofotografías históricas, la mayor parte del inmueble fue demolido hacia 1976. En la actualidad se observa la construcción de un volumen en la parte posterior del predio, este cuenta con un patio lateral y patio central. No presenta solicitudes de intervención y no hay antecedentes de archivo.

	Diligenció:	PEMP Patrimonio Inmueble	Código de identificación	Hoja 2
	Fecha:	2018		
	Revisó:	PEMP Patrimonio Inmueble	003105006022	de 5
	Fecha:	2018		

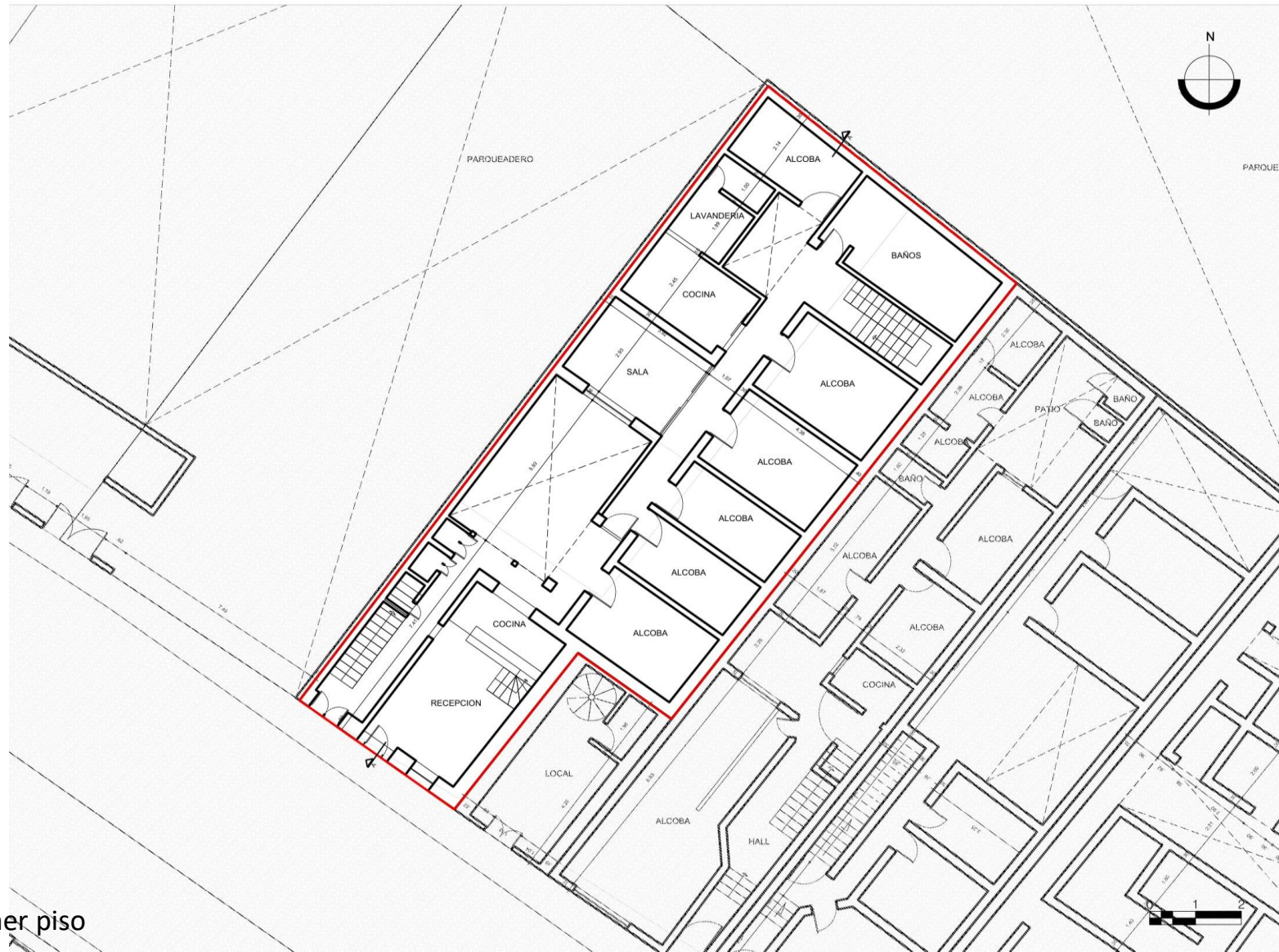
**18. PLANIMETRÍA (PLANTA ARQUITECTÓNICA)**

Planta primer piso

**FUENTE:**

Equipo Levantamientos PEMP Patrimonio Inmueble

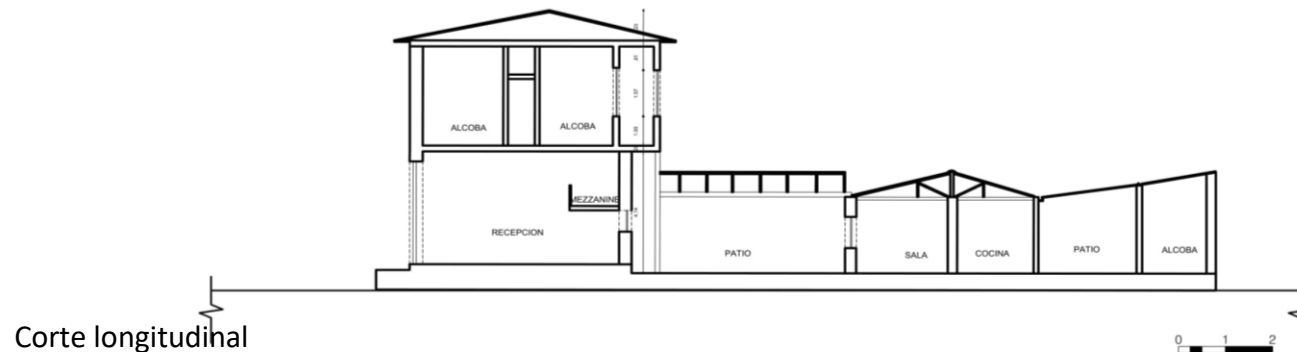

Diligenció:	PEMP Patrimonio Inmueble	Código de identificación	Hoja 3
Fecha:	2016-2017	003105006022	de 5
Revisó:	PEMP Patrimonio Inmueble		
Fecha:	2018		

**19. PLANIMETRÍA (FACHADA, CORTE)**

Fuente: Equipo Levantamientos PEMP Patrimonio Inmueble

**Fachada Sur**

Fuente: Equipo Fotografía PEMP Patrimonio Inmueble

**20. VALORACIÓN**

**Valor histórico:** El inmueble fue construido a principios del siglo XX en el periodo republicano, representa las características constructivas en cuanto a sus técnicas y materiales empleados en la época, como son sus muros de carga en ladrillo y su cubierta con estructura en madera. A pesar de sus intervenciones, en donde su tipología original fue alterada, su crujía frontal conserva su lenguaje arquitectónico original.

**Valor estético:** De acuerdo con lo descrito y su valoración histórica, el valor estético del inmueble radica en su crujía frontal que conserva la fachada original, aunque esta presenta modificaciones, en ella persisten elementos que son repetitivos en las casas de la época del sector, como son su zócalo, cornisa de entrepiso y la ornamentación con la que cuentan sus vanos. La homogeneidad con estas casas, permite la lectura de la imagen histórica del centro

**Valor simbólico:** No se conocen datos o valoraciones previas que soporten su valor simbólico.

**21. SIGNIFICACIÓN CULTURAL**

El barrio corresponde a una de las primeras parroquias del período colonial, que se ha consolidado y ha permanecido en la ciudad. Egipto conserva su nombre original que alude a la Ermita de nuestra señora del destierro y huida a Egipto, construida originalmente en 1556. La arquitectura doméstica propia del barrio obrero periférico que fue Egipto, y las celebraciones tradicionales que allí todavía se realizan, como la fiesta de los Reyes, son aspectos que hoy identifican, caracterizan y permanecen en la memoria de los habitantes del barrio y de los Bogotanos.

	Diligenció:	PEMP Patrimonio Inmueble	Código de identificación	Hoja 4
	Fecha:	2016-2017		
	Revisó:	PEMP Patrimonio Inmueble	003105006022	de 5
	Fecha:	2018		

**22. NIVEL DE INTERVENCIÓN**

18,1 NORTE

CALLE 12



18,2 ORIENTE

CARRERA 1



18,3 SUR

CALLE 11

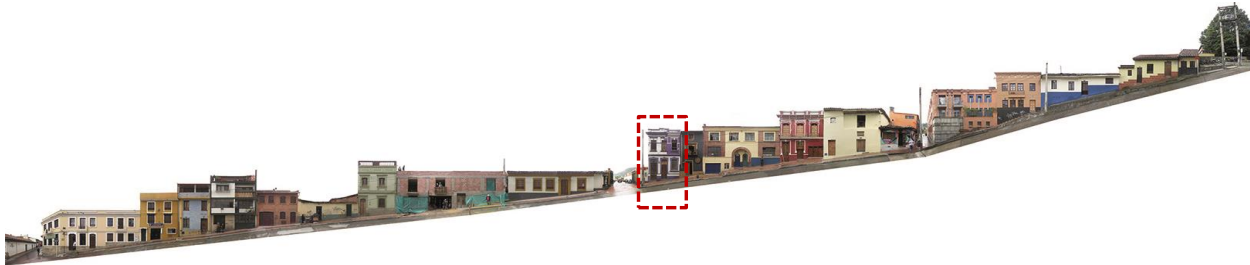

18,4 OCCIDENTE

CARRERA 2

**23. OBSERVACIONES:**

N.A.